

Uebergang/to  
Hallen / halls 1,4,5  
Service / 1/2-4/5

Stand / as of 23.09.2019  
Änderungen vorbehalten  
Subject to change without notice

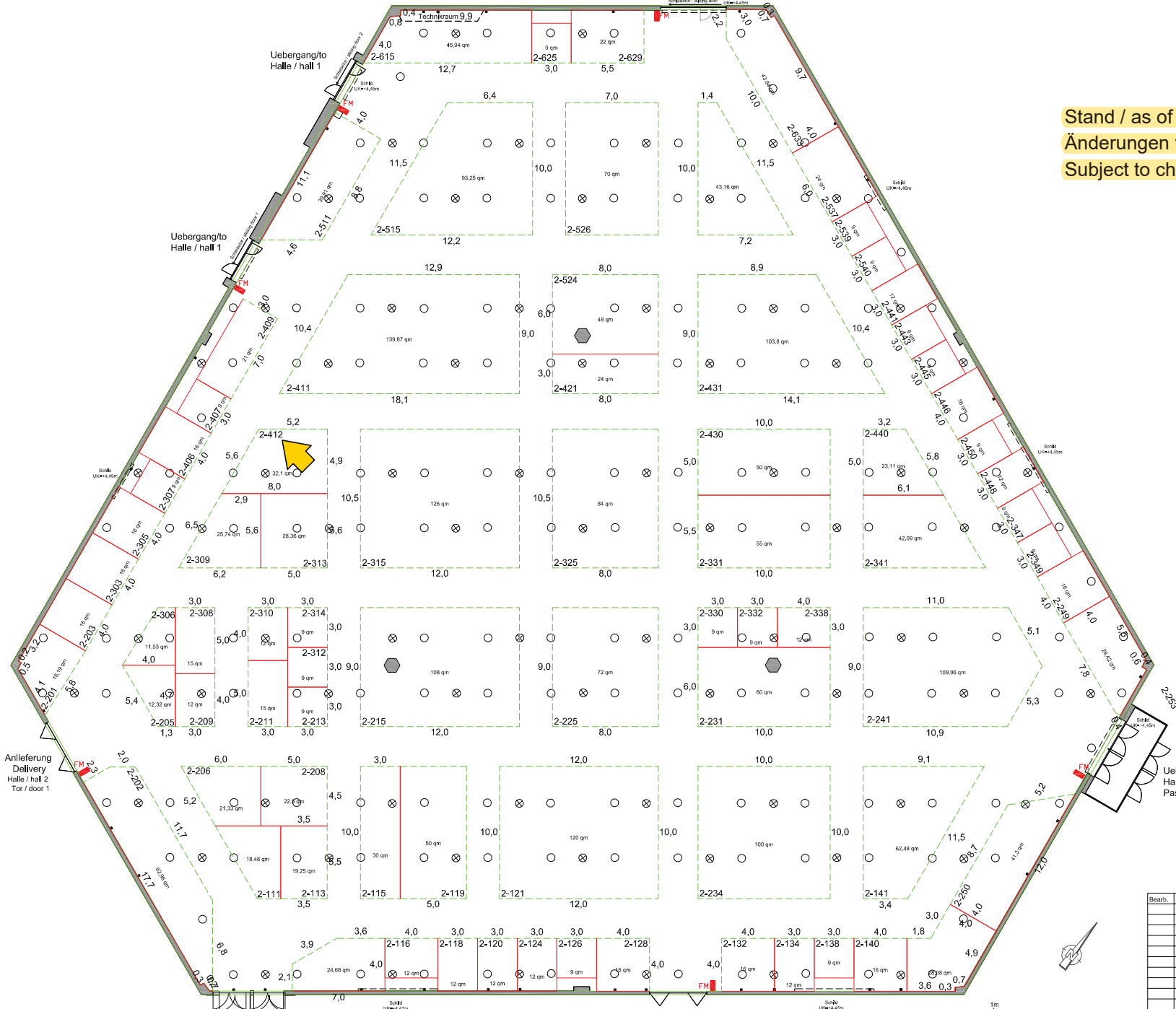

Bearb.	Datum	Name	Tel.: 0911/8606-0	
			<b>NÜRNBERG MESSE</b>	
	08.01.2018	NMKh	<b>Ausstellungshalle 2</b>	
	27.05.2017	NMKh		
	17.04.2017	NMKh		
	27.08.2013	NMEd		
	29.02.2012	NMEd		
	01.01.2007	NMEd	M1:200 = 594x420mm	M1:100 = 1188x840mm

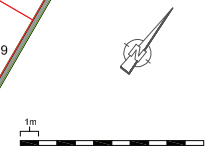

Anlieferung  
Delivery  
Halle / hall 2  
Tor / door 1

Anlieferung / Delivery  
Halle / hall 2  
Tor / door 2

Uebergang/to  
Hallen / halls 3,4  
Passage 2,3,4